

MODULARIO  
F. rig. rend. 497



MINISTERO DELLE FINANZE  
DIREZIONE GENERALE DEL CATASTO E DEI SS.TT.EE.  
**CATASTO EDILIZIO URBANO** (RDL 13-4-1939, n. 852)

1A

0 • C

Planimetria di u.l.u. in Comune di **SASSO MARCONI** via **PORRETTANA**

7 • 00 ×  
10 • 00 =  
70 • 00 \*

70 • 00 M+  
21 • 40 ×  
10 • 00 =  
214 • 00 \*

214 • 00 M+  
12 • 00 ×  
10 • 00 =  
120 • 00 \*

120 • 00 M+  
404 • 00 M+  
404 • 00 ×  
3 • 40 =

1,373 • 60

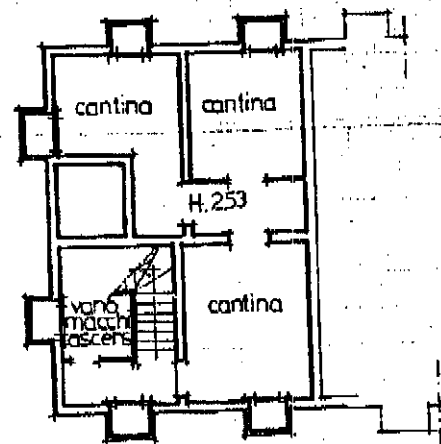

PIANO INTERRATO

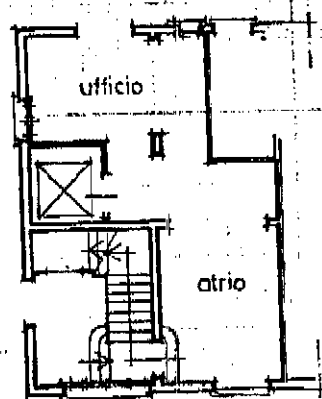

PIANO TERRA

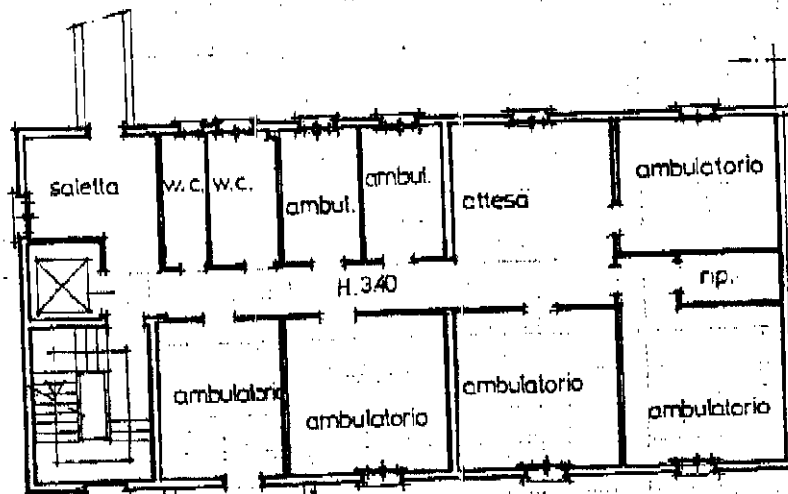

PIANO PRIMO

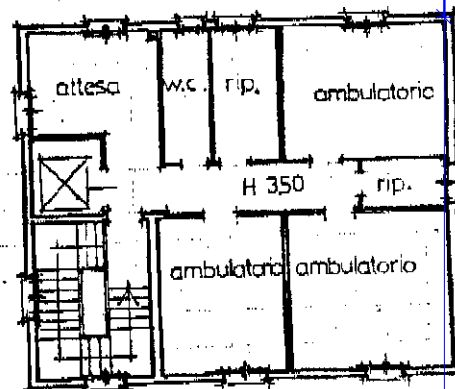

PIANO SECONDO

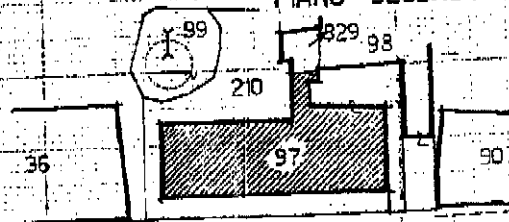

ORIENTAMENTO

SCALA DI 1:200

PLANIMETRIA 1:1000 ss. porrettana

Prod. C 8246 / 30 8 1988

Dichiarazione di N.C. ☐

Denuncia di variazione ☒

Ultima planimetria in atti

Compilata dall'architetto  
(Titolo, cognome e nome)

valeria mignani

iscritto all'albo degli architetti

della provincia di Bologna

data 12.7.1988

Firma

RISERVATO ALL'UFFICIO

78 97 10

2/08/80

Catasto del Fabbricati - Situazione al 20/12/2019 - Comune di SASSO MARCONI (G972) - Foglio: 79 - Particella: 97 - Subalterno: 25 - VIA PORRETTANA n. 214/2 piano: 1°-2°S.